

物流業(支援及輔助服務) 進階路徑

保險、法律事務及遵守法規 (LC)

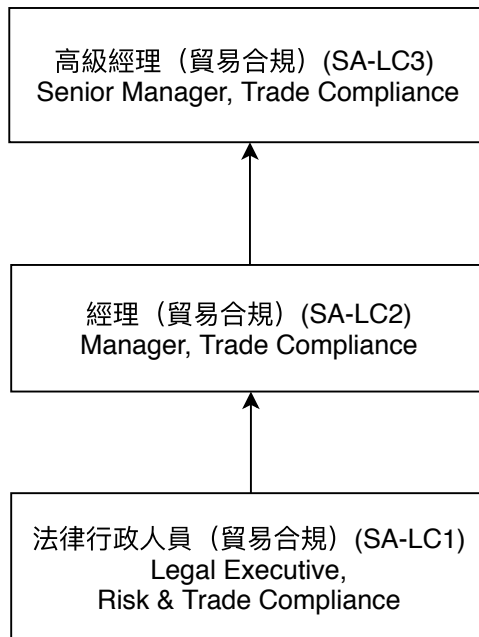

保險、法律事務及遵守法規

職位	高級經理（貿易合規）(SA-LC3) Senior Manager, Trade Compliance																																
工作範疇	<ul style="list-style-type: none"> • 擬定、執行及統籌公司風險管理策略 • 計劃、執行及審核各部門的品質要求及系統 • 根據現有規例，檢視、改善和推行健康和安全管理系統 • 管理及確保品質管理法規在工作流程中得以遵守，並且審核所有工序 • 計劃員工培訓 <table border="1" data-bbox="435 734 1382 1234" style="width: 100%; border-collapse: collapse;"> <thead> <tr> <th data-bbox="435 734 1038 786">核心能力單元</th> <th data-bbox="1038 734 1267 786">編號</th> <th data-bbox="1267 734 1382 786">學分</th> </tr> </thead> <tbody> <tr> <td data-bbox="435 786 1038 837">制定風險管理方案</td> <td data-bbox="1038 786 1267 837">LOCULC601B</td> <td data-bbox="1267 786 1382 837">9</td> </tr> <tr> <td data-bbox="435 837 1038 889">建立符合法律和立法規定的承諾</td> <td data-bbox="1038 837 1267 889">LOCULC602B</td> <td data-bbox="1267 837 1382 889">6</td> </tr> <tr> <td data-bbox="435 889 1038 940">研究法規的要求和問題</td> <td data-bbox="1038 889 1267 940">LOCULC603B</td> <td data-bbox="1267 889 1382 940">9</td> </tr> <tr> <td data-bbox="435 940 1038 992">為運輸工序進行風險評估及編寫報告</td> <td data-bbox="1038 940 1267 992">LOCULC501B</td> <td data-bbox="1267 940 1382 992">9</td> </tr> <tr> <td data-bbox="435 992 1038 1043">委派公證人及律師處理索償</td> <td data-bbox="1038 992 1267 1043">LOCULC504B</td> <td data-bbox="1267 992 1382 1043">9</td> </tr> <tr> <td data-bbox="435 1043 1038 1095">管理遵守法律和法例規定</td> <td data-bbox="1038 1043 1267 1095">LOCULC505B</td> <td data-bbox="1267 1043 1382 1095">3</td> </tr> <tr> <td data-bbox="435 1095 1038 1146">安排貨物運輸保險(包括戰爭及罷工)合約</td> <td data-bbox="1038 1095 1267 1146">LOSALC501B</td> <td data-bbox="1267 1095 1382 1146">6</td> </tr> <tr> <td data-bbox="435 1146 1038 1198">安排物流及運輸經營者責任保險合約</td> <td data-bbox="1038 1146 1267 1198">LOCULC509B</td> <td data-bbox="1267 1146 1382 1198">9</td> </tr> <tr> <td colspan="2" data-bbox="435 1198 1267 1234" style="text-align: right;">總學分</td> <td data-bbox="1267 1198 1382 1234">60</td> </tr> </tbody> </table>			核心能力單元	編號	學分	制定風險管理方案	LOCULC601B	9	建立符合法律和立法規定的承諾	LOCULC602B	6	研究法規的要求和問題	LOCULC603B	9	為運輸工序進行風險評估及編寫報告	LOCULC501B	9	委派公證人及律師處理索償	LOCULC504B	9	管理遵守法律和法例規定	LOCULC505B	3	安排貨物運輸保險(包括戰爭及罷工)合約	LOSALC501B	6	安排物流及運輸經營者責任保險合約	LOCULC509B	9	總學分		60
核心能力單元	編號	學分																															
制定風險管理方案	LOCULC601B	9																															
建立符合法律和立法規定的承諾	LOCULC602B	6																															
研究法規的要求和問題	LOCULC603B	9																															
為運輸工序進行風險評估及編寫報告	LOCULC501B	9																															
委派公證人及律師處理索償	LOCULC504B	9																															
管理遵守法律和法例規定	LOCULC505B	3																															
安排貨物運輸保險(包括戰爭及罷工)合約	LOSALC501B	6																															
安排物流及運輸經營者責任保險合約	LOCULC509B	9																															
總學分		60																															

職位	經理（貿易合規）(SA-LC2) Manager, Trade Compliance																																						
工作範疇	<ul style="list-style-type: none"> • 執行及統籌公司風險管理策略 • 計劃、執行及審核各部門的品質要求及系統 • 根據現有規例，協助檢視、改善和推行健康和安全管理系統 • 確保品質管理法規在工作流程中得以遵守 • 進行員工培訓 <table border="1" data-bbox="443 611 1353 958" style="width: 100%; border-collapse: collapse;"> <thead> <tr> <th style="width: 60%;">核心能力單元</th> <th style="width: 20%;">編號</th> <th style="width: 20%;">學分</th> </tr> </thead> <tbody> <tr> <td>評估損失總值及計算索償金額</td> <td>LOCULC502B</td> <td>9</td> </tr> <tr> <td>應用商業法律知識擬備合約</td> <td>LOCULC503B</td> <td>9</td> </tr> <tr> <td>執行風險管理方案</td> <td>LOCULC401B</td> <td>6</td> </tr> <tr> <td>與經紀人安排保險</td> <td>LOCULC402B</td> <td>6</td> </tr> <tr> <td>撰寫索償報告</td> <td>LOCULC403B</td> <td>6</td> </tr> <tr> <td>處理貨物損毀索償</td> <td>LOCULC404B</td> <td>6</td> </tr> </tbody> </table> <table border="1" data-bbox="443 1003 1353 1245" style="width: 100%; border-collapse: collapse;"> <thead> <tr> <th style="width: 60%;">非核心能力單元</th> <th style="width: 20%;">編號</th> <th style="width: 20%;">學分</th> </tr> </thead> <tbody> <tr> <td>處理設施、設備及機器損毀索償</td> <td>LOCULC405B</td> <td>6</td> </tr> <tr> <td>提升員工認識和遵守物流業的相關法規</td> <td>LOCULC406B</td> <td>3</td> </tr> <tr> <td>處理物流及運輸經營者責任索償</td> <td>LOCULC407B</td> <td>6</td> </tr> <tr> <td colspan="2" style="text-align: right;">總學分</td> <td>57</td> </tr> </tbody> </table>			核心能力單元	編號	學分	評估損失總值及計算索償金額	LOCULC502B	9	應用商業法律知識擬備合約	LOCULC503B	9	執行風險管理方案	LOCULC401B	6	與經紀人安排保險	LOCULC402B	6	撰寫索償報告	LOCULC403B	6	處理貨物損毀索償	LOCULC404B	6	非核心能力單元	編號	學分	處理設施、設備及機器損毀索償	LOCULC405B	6	提升員工認識和遵守物流業的相關法規	LOCULC406B	3	處理物流及運輸經營者責任索償	LOCULC407B	6	總學分		57
核心能力單元	編號	學分																																					
評估損失總值及計算索償金額	LOCULC502B	9																																					
應用商業法律知識擬備合約	LOCULC503B	9																																					
執行風險管理方案	LOCULC401B	6																																					
與經紀人安排保險	LOCULC402B	6																																					
撰寫索償報告	LOCULC403B	6																																					
處理貨物損毀索償	LOCULC404B	6																																					
非核心能力單元	編號	學分																																					
處理設施、設備及機器損毀索償	LOCULC405B	6																																					
提升員工認識和遵守物流業的相關法規	LOCULC406B	3																																					
處理物流及運輸經營者責任索償	LOCULC407B	6																																					
總學分		57																																					

職位	法律行政人員（貿易合規）(SA-LC1) Legal Executive, Trade Compliance																																						
工作範疇	<ul style="list-style-type: none"> • 提供法律意見 • 協助/統籌律師及對外人士處理法律事宜、案件及準備相關文件 • 處理公司法律事務 • 更新貿易法規要求 • 確保工序正當執行 • 確保員工遵守相關法規 <table border="1" data-bbox="432 622 1337 1016"> <thead> <tr> <th data-bbox="432 622 1002 674">核心能力單元</th> <th data-bbox="1002 622 1230 674">編號</th> <th data-bbox="1230 622 1337 674">學分</th> </tr> </thead> <tbody> <tr> <td data-bbox="432 674 1002 725">應用物流業相關的環保法例及公約</td> <td data-bbox="1002 674 1230 725">LOCULC408B</td> <td data-bbox="1230 674 1337 725">3</td> </tr> <tr> <td data-bbox="432 725 1002 819">應用物流業相關的職業安全及健康法例</td> <td data-bbox="1002 725 1230 819">LOCULC409B</td> <td data-bbox="1230 725 1337 819">6</td> </tr> <tr> <td data-bbox="432 819 1002 871">識別法規要求</td> <td data-bbox="1002 819 1230 871">LOSALC401B</td> <td data-bbox="1230 819 1337 871">6</td> </tr> <tr> <td data-bbox="432 871 1002 922">核實保險證書、保單或相關文件</td> <td data-bbox="1002 871 1230 922">LOCULC301B</td> <td data-bbox="1230 871 1337 922">6</td> </tr> <tr> <td data-bbox="432 922 1002 974">應用保險法之基本原則處理保險事宜</td> <td data-bbox="1002 922 1230 974">LOCULC302B</td> <td data-bbox="1230 922 1337 974">3</td> </tr> <tr> <td data-bbox="432 974 1002 1016">遵守與物流業有關的監管規定</td> <td data-bbox="1002 974 1230 1016">LOCULC303B</td> <td data-bbox="1230 974 1337 1016">3</td> </tr> </tbody> </table> <table border="1" data-bbox="432 1066 1337 1312"> <thead> <tr> <th data-bbox="432 1066 1002 1117">非核心能力單元</th> <th data-bbox="1002 1066 1230 1117">編號</th> <th data-bbox="1230 1066 1337 1117">學分</th> </tr> </thead> <tbody> <tr> <td data-bbox="432 1117 1002 1169">應用防止貪污及賄賂條例</td> <td data-bbox="1002 1117 1230 1169">LOCULC410B</td> <td data-bbox="1230 1117 1337 1169">3</td> </tr> <tr> <td data-bbox="432 1169 1002 1220">認識知識產權及避免侵權行為</td> <td data-bbox="1002 1169 1230 1220">LOCULC411B</td> <td data-bbox="1230 1169 1337 1220">3</td> </tr> <tr> <td data-bbox="432 1220 1002 1272">應用人力資源管理相關的勞工法例</td> <td data-bbox="1002 1220 1230 1272">LOCULC412B</td> <td data-bbox="1230 1220 1337 1272">6</td> </tr> <tr> <td colspan="2" data-bbox="1002 1272 1230 1312" style="text-align: right;">總學分</td> <td data-bbox="1230 1272 1337 1312">39</td> </tr> </tbody> </table>			核心能力單元	編號	學分	應用物流業相關的環保法例及公約	LOCULC408B	3	應用物流業相關的職業安全及健康法例	LOCULC409B	6	識別法規要求	LOSALC401B	6	核實保險證書、保單或相關文件	LOCULC301B	6	應用保險法之基本原則處理保險事宜	LOCULC302B	3	遵守與物流業有關的監管規定	LOCULC303B	3	非核心能力單元	編號	學分	應用防止貪污及賄賂條例	LOCULC410B	3	認識知識產權及避免侵權行為	LOCULC411B	3	應用人力資源管理相關的勞工法例	LOCULC412B	6	總學分		39
核心能力單元	編號	學分																																					
應用物流業相關的環保法例及公約	LOCULC408B	3																																					
應用物流業相關的職業安全及健康法例	LOCULC409B	6																																					
識別法規要求	LOSALC401B	6																																					
核實保險證書、保單或相關文件	LOCULC301B	6																																					
應用保險法之基本原則處理保險事宜	LOCULC302B	3																																					
遵守與物流業有關的監管規定	LOCULC303B	3																																					
非核心能力單元	編號	學分																																					
應用防止貪污及賄賂條例	LOCULC410B	3																																					
認識知識產權及避免侵權行為	LOCULC411B	3																																					
應用人力資源管理相關的勞工法例	LOCULC412B	6																																					
總學分		39																																					